

- LEGENDA**
- ▭ Confine del territorio urbanizzato
 - ▭ Perimetro del centro storico
 - Dotazioni territoriali**
 - ▭ Aree ed edifici per attrezzature di interesse comune civili e religiose (D1)
 - ▭ Parcheggi pubblici (D2)
 - ▭ Spazi aperti attrezzati a verde per il tempo libero e le attività sportive (D3)
 - ▭ Aree ed edifici per l'istruzione (D4)
 - Sistema insediativo storico**
 - ▭ Edifici di interesse storico-architettonico: restauro scientifico (SARS)
 - ▭ Edifici di interesse storico-architettonico: restauro e risan. cons. (SARRC)
 - ▭ Edifici di interesse storico-testimoniale: restauro e risan. cons. (STRRC)
 - Ambiti urbani consolidati**
 - ▭ Sub-ambito del tessuto urbano consolidato soggetto a PCC
 - ▭ Sub-ambito del tessuto urbano consolidato a disegno unitario (SUC1)
 - ▭ Sub-ambito del tessuto urbano consolidato a bassa densità (SUC2)
 - ▭ Sub-ambito del tessuto urbano consolidato a verde privato (SUC3)
 - ▭ Sub-ambito dei piani urbanistici attuativi residenziali (SUP)
 - Ambiti per attività produttive**
 - ▭ Sub-ambito delle attività industriali esistenti (SUP1)
 - ▭ Sub-ambito delle attività artigianali esistenti (SUP2)
 - ▭ Sub-ambito delle attività produttive integrabili nell'ambito consolidato (SUP3)
 - Ambiti di trasformazione**
 - ▭ Ambiti da riqualificare soggetti a POC (AR)
 - ▭ Ambiti per nuovi insediamenti soggetti a POC (AT)
 - Infrastrutture per la mobilità**
 - ▭ Strade esistenti
 - ▭ Strada esistente S.P. 10 "Cispadana" di interesse regionale
 - ▭ Strade in corso di acquisizione da parte della pubblica amministrazione
 - ▭ Strade di progetto di interesse comunale
 - ▭ Strade di progetto di interesse provinciale
 - ▭ Strade storiche e di pregio paesaggistico

Sindaco
Giorgio Quarantelli

Segretario generale
Nevicella Raimato

Assessore all'urbanistica
Bruno Pezzini

Tecnico interno all'A.C.
Maurizio Serventi



RUE - Regolamento Urbanistico Edilizio
REGOLAMENTO URBANISTICO EDILIZIO
(Legge Regionale 24 Marzo 2000 n°20 e s.m.)

ADOZIONE: C.C. n.35 del 29/12/2011 APPROVAZIONE: C.C. n.2 del 06/03/2014

ROCCABIANCA CAPOLUOGO

Tavola
RUE 2.1
Dicembre 2013 Scala 1:2.000

Progettisti
STUDIO AR.TEC.
ing. Alfredo Parenti
ing. Paolo Landini
arch. Stefania Parenti
ing. Andrea Petronio
prof. ing. Maurizio Tira

Collaboratori
ing. Barbara Badiani
arch. Matteo Citterio
ing. Michele Zazzi

Studi geologici ed ambientali
dott. Andrea Bricoli

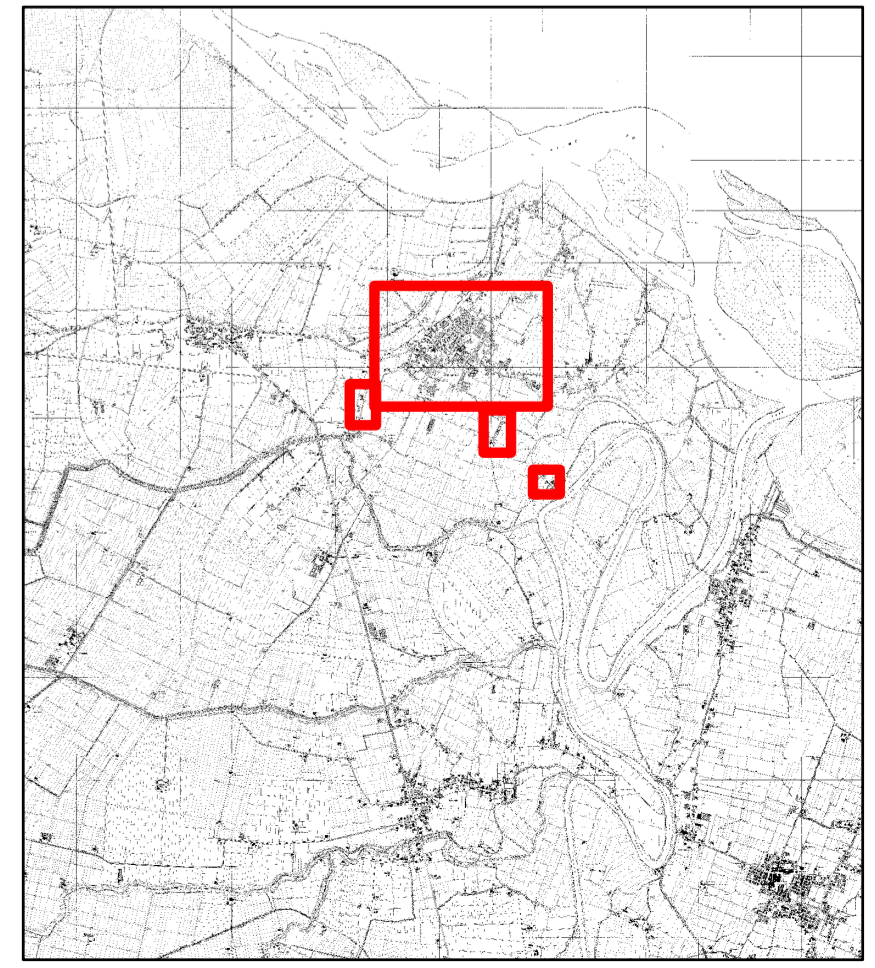

COMUNE DI ROCCABIANCA